

Profesor titular

Q.C. Israel Parra Ortega

Profesores adjuntos

Dra. Briceida López Martínez
Biol. Eliseo Ruíz Bedolla
M. en C. Armando Vilchis Ordoñez
M. en C. José Luis Sánchez Huerta

Profesores Invitados

Hospital Infantil de México Federico Gómez

Dr. Saúl Valverde Rosas
Jefe de Servicio. Departamento de Nefrología
Dr. Vicencio Juárez Barreto
Jefe del Departamento de Medicina Transfusional
Dr. Sarbelio Moreno Espinosa
Jefe del Departamento de Infectología
Dra. Dina Villanueva García
Jefa de Servicio. Departamento de Neonatología
Dr. Miguel Klünder Klünder
Subdirector de Investigación

Departamento del Laboratorio Clínico

Biol. Eliseo Ruíz Bedolla
Q.F.B. Ma. Isabel Franco Hernández
Q.F.B. Ma. del Carmen Castellanos Cruz
Q.F.B. Lilia Pichardo Villalón
Q.F.B. Virginia Alcázar López
Lab. Ma. Lucía Tapia Madrigal
Lab. Araceli de León Ham
M. en C. Tania Angeles Floriano
M. en C. José Luis Sánchez Huerta

Instituciones externas

CINVESTAV
Dra. Vianey Ortíz Navarrete
M. en C. Juan Carlos Baladrán Juárez
Departamento de Biomedicina Molecular

Universidad Anáhuac

Hospitales Federales de Referencia HNH
Dra. en C. Irlanda Olvera Gómez

Instituto Nacional de Pediatría

Dra. en C. Dafne Moreno Lorenzana
Laboratorio de Genética y Cáncer

U.N.A.M.

Dr. Ricardo Valle Ríos
Facultad de Medicina
M. en C. Idalia Carmen Ávila Miyazawa
Facultad de Estudios Superiores Cuautitlán
Análisis Bioquímicos

Instituto Nacional de Cancerología

Q.B.P. Antonio Villegas López
Laboratorio Clínico

Costo:

Público en general \$1,000.00 m.n., 50% de descuento a estudiantes e instituciones de salud, sin costo para el personal del HIMFG

Dirigido a:

Patólogos clínicos, químicos, biólogos, laboratoristas y técnicos de laboratorio interesado en el tema

Informes e inscripciones:

Hospital Infantil de México Federico Gómez. Dirección de Enseñanza y Desarrollo Académico, Departamento de Educación Médica Continua.
Dirección: Dr. Márquez 162, Col. Doctores, Del. Cuauhtémoc, C.P. 06720, Ciudad de México.
Teléfono 01 (55) 5228 9917 ext. 9006

www.salud.gob.mx · www.himfg.edu.mx

Para inscribirse con anticipación:

- 1.- Verificar disponibilidad de cupo en el Departamento de Educación Médica Continua.
- 2.- Pagar monto completo en cualquier sucursal **BANORTE** a la cuenta: **0146102431** a nombre del Hospital Infantil de México Federico Gómez. Por transferencia electrónica a la misma cuenta y banco con **CLABE 072180001461024310**.
- 3.- Podrá reservar su lugar enviando su ficha de depósito o transferencia al correo electrónico: lcruz@himfg.edu.mx anotando título, nombre completo como desea que se emita su constancia y el curso al que se inscribe.
- 4.- Para concluir su inscripción, el día de inicio del curso deberá entregar en el área de inscripción el original de su ficha de depósito o transferencia (no se acepta copia), copia de cédula, título profesional o de credencial institucional vigente, requisito indispensable y llenar formato de inscripción.

NOTA: La inscripción sólo será reembolsada cuando el curso sea cancelado por la institución.

Este programa es público, ajeno a cualquier partido político. Queda prohibido el uso para fines distintos a los establecidos en el programa



Los mejores ponentes en vivo

Conferencias de alta especialidad

**Síguenos los miércoles
de 10:00 a 14:30 horas
a través de:**

hospitalinfantildemexicofedericogomez.mx

SALUD
SECRETARÍA DE SALUD



La Dirección de Enseñanza y Desarrollo Académico y el Departamento del Laboratorio Clínico invitan al:

XI Curso monográfico en actualidades del laboratorio clínico

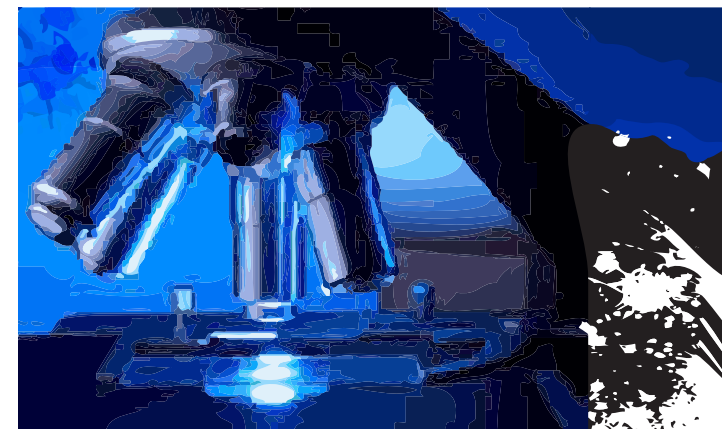

Del 18 al 20 de octubre de 2017

**Horario:
De 8:00 a 15:00 horas**

**Sede:
Auditorio Dr. Jesús Kumate**

Miércoles 18 de Octubre

M. en C. José Luis Sánchez Huerta

Coordinador

De 8:00 a 8:30 horas

Inscripciones y registro

De 8:30 a 9:30 horas

Insuficiencia Renal Crónica:

Un nuevo marcador bioquímico para el diagnóstico de la enfermedad

Biol. Eliseo Ruíz Bedolla

De 9:30 a 10:00 horas

Inauguración

De 10:00 a 11:00 horas

Fenotipificación de los linfocitos T CD4 y CD8 en pacientes pediátricos sometidos a trasplante de células progenitoras hematopoyéticas (TCPH)

Dra. Irlanda Olvera Gómez

De 11:00 a 12:00 horas

CRTAM: Marcador de respuesta inflamatoria en desórdenes inmunológicos

Dr. Vianey Ortiz Navarrete

De 12:00 a 12:30 horas

RECESO

De 12:30 a 13:30 horas

Sesión Clinicopatológica del HIMFG

De 13:30 a 15:30 horas

Tecnología de apoyo para la detección, identificación, verificación y pruebas de susceptibilidad bacteriana

Q.F.B. Ma. Isabel Franco Hernández

Q.F.B. Ma. del Carmen Castellanos Cruz

Q.F.B. Lilia Pichardo Villalón

Q.F.B. Virginia Alcázar López

Lab. Ma. Lucia Tapia Madrigal

Lab. Araceli de León Ham

Jueves 19 de Octubre

Biol. Eliseo Ruíz Bedolla

Coordinador

De 8:00 a 8:30 horas

Inscripciones y registro

De 8:30 a 9:30 horas

Gestión del riesgo

Q.B.P. Antonio Villegas López

De 9:30 a 10:30 horas

Pruebas de función renal

Dr. Saúl Valverde Rosas

De 10:30 a 11:30 horas

Los virus respiratorios en el HIMFG

M. en C. José Luis Sánchez Huerta

De 11:30 a 12:00 horas

RECESO

De 12:00 a 13:00 horas

Identificación de pacientes pediátricos con LLA pertenecientes al subtipo similar a bcr-abl positivo

Dra. en C. Dafne Moreno Lorenzana

De 13:00 a 14:00 horas

Hemovigilancia

Dr. Vicencio Juárez Barreto

De 14:00 a 15:00 horas

Nuevos conocimientos de virus respiratorios

Dr. Sarbelio Moreno Espinosa

Viernes 20 de Octubre

M. en C. Armando Vilchis Ordoñez

Coordinador

De 9:00 a 10:00 horas

Pruebas de Histocompatibilidad

M. en C. Tania Angeles Floriano

De 10:00 a 11:00 horas

Pruebas de laboratorio en una unidad de cuidados intensivos neonatales

Dra. Dina Villanueva García

De 11:00 a 15:00 hrs

RECESO

De 11:15 a 12:30 horas

3D del microambiente de las células iniciadoras de la leucemia a través de organoides de médula ósea

Dr. Juan Carlos Balandrán Juárez

De 12:30 a 13:30 horas

Morfología apoyando el diagnóstico de síndromes anémicos

M. en C. Idalia Ávila Miyazawa

De 13:30 a 14:30 horas

Cáncer e Inmunología

Dr. Ricardo Valle Ríos

De 14:30 a 15:35 horas

Diabetes tipo II en la edad pediátrica

Dr. Miguel Klünder Klünder

De 15:35 a 16:00 horas

Clausura y entrega de constancias